Objekt: Überbauung Tiergarten, 3251 Wengi b. Büren, 2 MFH mit Einstellhalle
Bauherr: HIBAG AG, Mattenstrasse 16, 2555 Brügg

HIBAG AG

Haus A und B
Untergeschoss

Baueingabe

HIBAG AG, Immobilien, Architektur- und Ingenieurplanung
Mattenstrasse 16, 2555 Brügg, Tel. 032 373 33 23
E-Mail: hibagplanung@bluewin.ch, www.hibag.ch

Datum	19.5.2016
Plangrösse	594x1000
Mst.	1:100
Gez.	T.H.
Rev.	
Rev.	
Rev.	
Rev.	
Rev.	
Pl. Nr.	1502-100.0b

Bauherr: .....
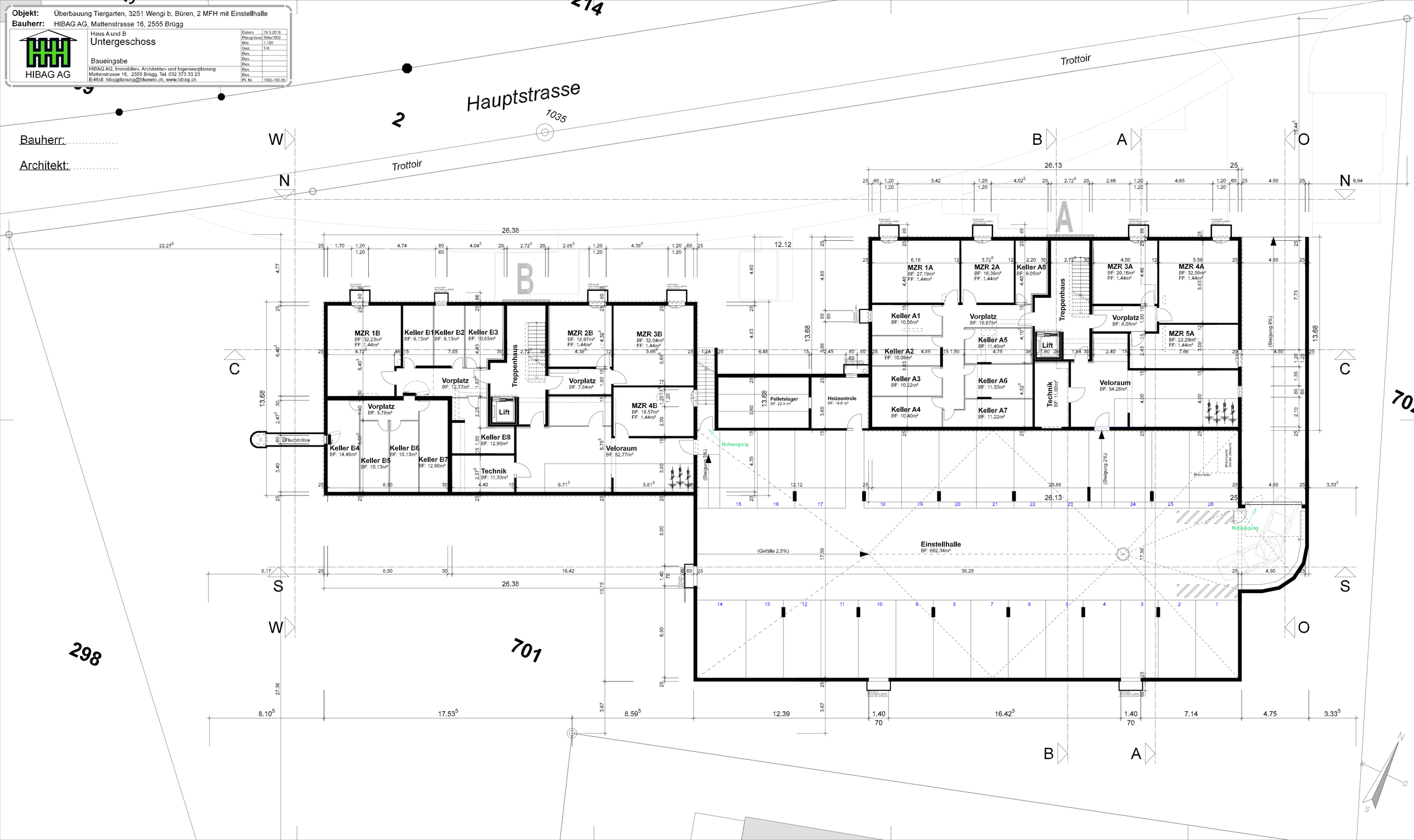
Architekt: .....